BOLETIM EPIDEMIOLÓGICO

COVID-19: Doença causada pelo coronavírus – 19

09 de maio de 2020 – 10:00

SUS SAÚDE MINAS GERAIS GOVERNO DIFERENTE. ESTADO EFICIENTE. CMC

CENÁRIO EM MINAS GERAIS COVID-19 Coronavírus

TOTAL DE CONFIRMADOS* (CASOS + ÓBITOS)	ÓBITOS EM INVESTIGAÇÃO**	ÓBITOS DESCARTADOS	ÓBITOS CONFIRMADOS
3.123	144	485	118

Total de casos suspeitos de Doença pelo Coronavírus COVID-19: 98.385.
Caso suspeito é todo indivíduo com quadro respiratório agudo, notificado pelo serviço de saúde com suspeita de infecção humana pelo SARS-COV-2 – Doença pelo Coronavírus COVID-19.
*Total de confirmados é a soma dos casos confirmados que não evoluíram para óbito e dos óbitos confirmados por COVID-19.
*Óbitos em investigação - óbitos suspeitos de COVID-19 que aguardam a realização de exames laboratoriais e levantamento de informações clínicas e epidemiológicas. Os óbitos descartados são aqueles que tiveram exame laboratorial negativo para COVID-19 e/ou foram confirmados para outras causas. Até o momento foram notificados 747 óbitos suspeitos.

Dados parciais, sujeitos a alterações. Atualizado em 09/05/2020.

Para ver a distribuição de casos notificados em Minas Gerais, por município de residência e acompanhar as principais ações desenvolvidas pela SES/MG, acesse:
www.saude.mg.gov.br/coronavirus
e clique em **"Distribuição de casos de COVID-19 em Minas Gerais".**

1 DISTRIBUIÇÃO DE CASOS E ÓBITOS CONFIRMADOS DA COVID-19 SEGUNDO LOCAL DE RESIDÊNCIA, MINAS GERAIS, 2020

Local de residência	Casos* N=3.005	Óbitos N=118
Abadia dos Dourados	1	-
Abaeté	1	-
Aimorés	3	-
Além Paraíba	8	-
Alfenas	7	-
Almenara	6	-
Alpercata	1	-
Alpinópolis	1	-
Alterosa	1	-
Alto Jequitibá	2	-
Alto Rio Doce	1	-
Araguari	9	1
Araxá	7	1
Arceburgo	3	-
Arcos	7	-
Astolfo Dutra	1	-
Barbacena	15	2
Bela Vista de Minas	1	-
Belmiro Braga	2	1
Belo Horizonte	934	26
Belo Oriente	1	-
Belo Vale	-	1
Betim	26	1
Bicas	1	-
Boa Esperança	11	-
Bom Despacho	2	-
Bom Repouso	3	-
Bonfim	-	1
Borda da Mata	2	-
Botelhos	3	-
Brasília de Minas	5	-
Brasópolis	4	-
Brumadinho	9	-
Bueno Brandão	-	1
Caetanópolis	2	-
Caeté	4	-
Caldas	1	-
Camanducaia	8	-
Cambuí	17	-
Cambuquira	2	-
Campo Belo	4	-
Campos Altos	1	-
Campos Gerais	2	-
Cana Verde	4	-
Capelinha	1	-
Capinópolis	1	-
Capitólio	-	1
Carandaí	1	-
Carangola	5	-
Caratinga	6	-
Carlos Chagas	1	-
Carmo da Cachoeira	1	-
Carmo da Mata	1	-
Carmo do Cajuru	3	1
Carmópolis de Minas	4	-
Cataguases	4	1
Catuji	3	-
Centralina	-	1
Cláudio	1	-
Comercinho	1	-
Conceição das Alagoas	2	-
Conselheiro Lafaiete	19	-
Contagem	66	3
Coromandel	7	-
Coronel Fabriciano	6	-
Couto de Magalhães de Minas	1	-
Curvelo	8	-
Dionísio	5	-
Divinésia	1	-
Divino	1	-
Divinópolis	105	1
Divisa Nova	1	-
Elói Mendes	1	-
Esmeraldas	4	-
Espera Feliz	5	-
Espinosa	-	1
Espírito Santo do Dourado	1	-
Estiva	3	-
Extrema	41	3
Faria Lemos	1	-
Ferros	5	-
Fervedouro	1	-
Formiga	4	-
Fronteira	1	-
Frutal	5	-
Goianá	2	-
Governador Valadares	33	3
Guaranésia	1	-
Guaxupé	3	-
Guimarânia	1	-
Ibiaí	1	-
Ibirité	12	-
Icaraí de Minas	1	-
Igarapé	4	-
Ilicínea	1	-
Imbé de Minas	1	-
Ipaba	3	-
Ipatinga	23	-
Ipiaçu	-	1
Ipuiúna	1	-
Itabira	11	1
Itabirito	1	-
Itacarambi	1	-
Itaguara	3	-
Itajubá	13	-
Itambacuri	1	-
Itamonte	2	-
Itanhandu	6	-
Itaobim	1	-
Itapecerica	13	-
Itapeva	4	1
Itatiaiuçu	2	-
Itaú de Minas	1	-
Itaúna	2	-
Ituiutaba	3	-
Itumirim	1	-
Jaboticatubas	2	-
Janaúba	3	-
Jeceaba	1	-
Jequitinhonha	-	1
João Monlevade	17	-
Juatuba	1	-
Juiz de Fora	274	13
Lagoa da Prata	20	-
Lagoa Santa	6	-
Lajinha	1	-
Lambari	9	-
Lavras	7	-
Leopoldina	9	-
Lima Duarte	1	-
Machado	2	-
Mamonas	1	-
Manhuaçu	6	-
Mantena	2	-
Mar de Espanha	1	-
Mariana	19	2
Mário Campos	9	1
Maripá de Minas	1	-
Marliéria	4	-
Martinho Campos	-	1
Matias Cardoso	1	-
Matozinhos	1	-
Medina	1	-
Minas Novas	1	-
Moema	1	-
Monte Alegre de Minas	4	-
Monte Azul	2	-
Monte Carmelo	6	-
Montes Claros	22	2
Morro da Garça	-	1
Munhoz	3	-
Muriaé	32	-
Mutum	1	-
Muzambinho	2	-
Nanuque	1	1
Nazareno	1	-
Nova Lima	96	-
Nova Porteirinha	1	-
Nova Serrana	5	1
Novo Cruzeiro	1	1
Ouro Branco	3	-
Ouro Fino	4	1
Pará de Minas	6	-
Paracatu	16	1
Paraisópolis	2	2
Passos	1	-
Patos de Minas	19	1
Patrocínio	19	1
Pedra Dourada	1	-
Pedro Leopoldo	1	-
Perdizes	1	-
Perdões	8	-
Piranguçu	2	-
Pirapetinga	1	-
Pirapora	2	-
Piumhi	1	1
Planura	1	1
Poço Fundo	1	-
Poços de Caldas	24	3
Ponte Nova	1	-
Porteirinha	1	-
Porto Firme	1	-
Poté	1	-
Pouso Alegre	50	3
Presidente Juscelino	-	1
Raposos	1	-
Recreio	1	-
Riacho dos Machados	1	-
Ribeirão das Neves	17	-
Rio Novo	1	-
Sabará	14	-
Santa Bárbara	1	-
Santa Luzia	14	-
Santa Margarida	1	-
Santa Maria de Itabira	2	-
Santa Rita do Sapucaí	1	-
Santana de Cataguases	2	-
Santana do Paraíso	5	-
Santo Antônio do Monte	3	-
Santos Dumont	16	1
São Brás do Suaçuí	2	-
São Francisco	22	2
São Francisco do Glória	1	-
São Geraldo da Piedade	-	1
São Gotardo	2	-
São João Del Rei	10	-
São João do Manhuaçu	1	-
São João do Paraíso	1	-
São João Nepomuceno	1	1
São José da Lapa	3	-
São Lourenço	11	-
São Romão	2	1
São Sebastião do Oeste	7	-
São Sebastião do Paraíso	4	1
São Tomás de Aquino	1	1
São Vicente de Minas	2	-
Sarzedo	4	-
Senador Amaral	7	-
Senador José Bento	4	-
Senhora do Porto	1	-
Serra do Salitre	1	-
Sete Lagoas	7	-
Sobrália	1	-
Tabuleiro	1	-
Teófilo Otoni	28	-
Timóteo	11	-
Toledo	5	1
Tombos	1	-
Três Corações	15	-
Três Marias	1	-
Três Pontas	9	1
Tupaciguara	4	-
Ubá	9	-
Uberaba	56	4
Uberlândia	237	10
Unaí	12	-
Vargem Alegre	1	-
Varginha	24	1
Varzelândia	-	1
Vazante	5	-
Viçosa	8	-
Wenceslau Braz	3	-
Em investigação	6	-
Outro Estado/país	47	-

Municípios com casos confirmados* (n=229) | **Municípios com óbitos confirmados (n=54)**

* Casos confirmados que não evoluíram para óbito.

Fonte: COES MINAS/COVID-19/SESMG. Dados parciais, sujeitos a alterações. Atualizado em 09/05/2020.

2 PERFIL EPIDEMIOLÓGICO DOS CASOS CONFIRMADOS* DA COVID-19, MG, 2020

POR SEXO

1.495 Feminino

1.510 Masculino

N=3.005

*Casos confirmados que não evoluíram para óbito.

POR FAIXA ETÁRIA

3 PERFIL EPIDEMIOLÓGICO DOS ÓBITOS CONFIRMADOS DA COVID-19, MG, 2020

POR SEXO

53 Feminino

65 Masculino

N=118

POR FAIXA ETÁRIA

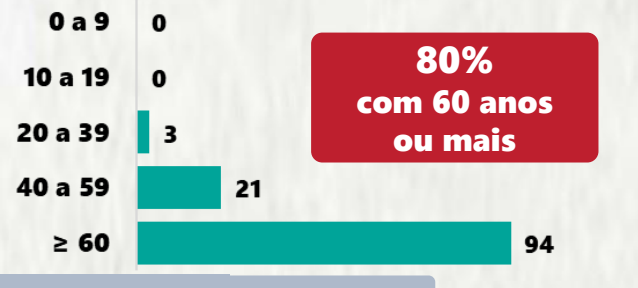

POR FATOR DE RISCO

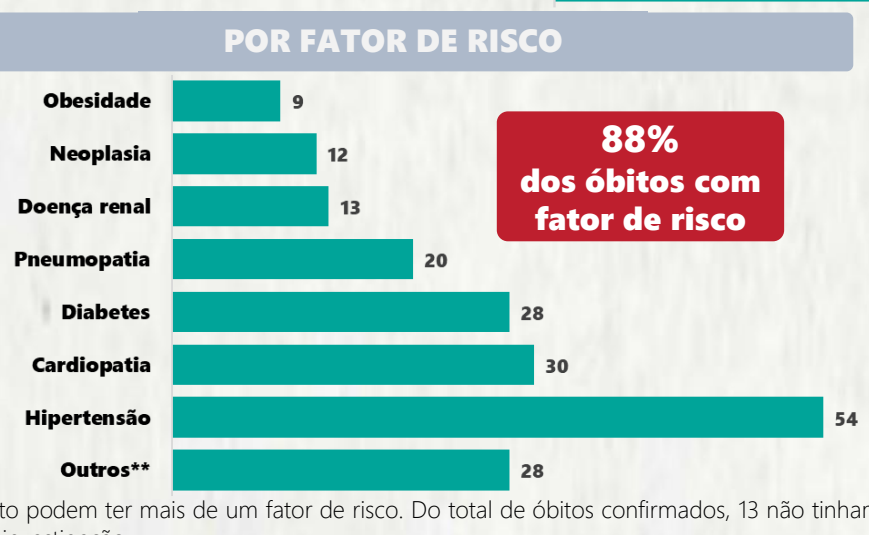

* Os casos que evoluíram a óbito podem ter mais de um fator de risco. Do total de óbitos confirmados, 13 não tinham fator de risco e 01 tem o histórico de saúde em investigação.
** Outros (tabagismo, hipotireoidismo, doença genitourinária, doença hepática, doença neurológica, transtorno mental, acidente vascular cerebral, sequela de poliomielite, desnutrição, dislipidemia, imunossupressão, neurotoxoplasmose, aterosclerose)

Fonte: COES MINAS/COVID-19/SESMG. Dados parciais, sujeitos a alterações. Atualizado em 09/05/2020.

4 NÚMERO DE HOSPITALIZAÇÕES POR SÍNDROME RESPIRATÓRIA AGUDA GRAVE (SRAG) SEGUNDO SEMANA EPIDEMIOLÓGICA (SE) DE INÍCIO DE SINTOMAS, MG, 2019 E 2020

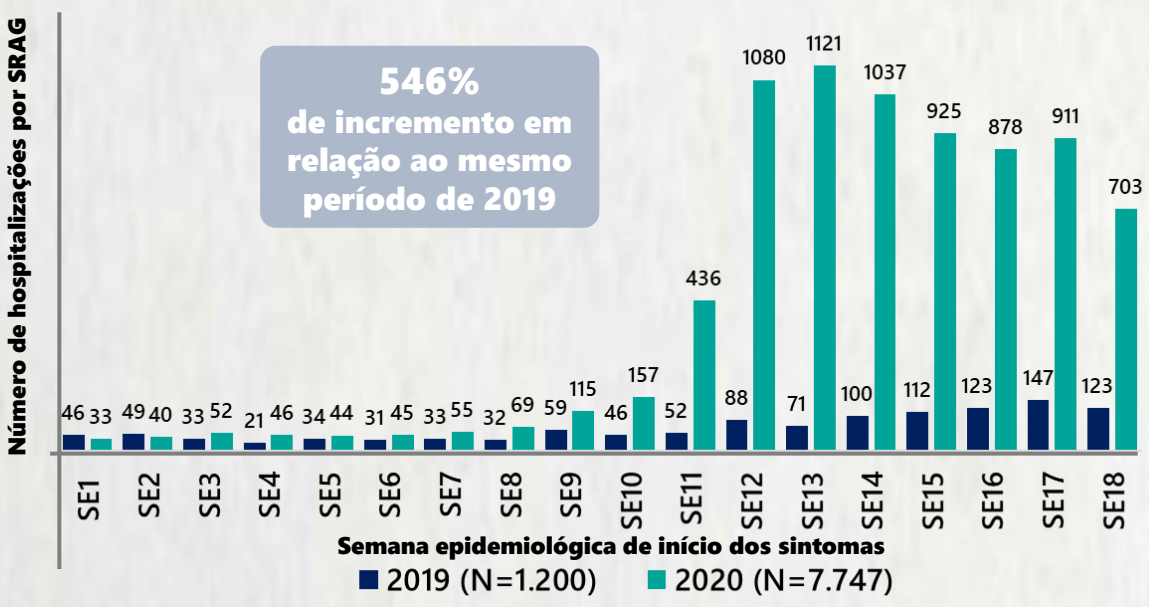

Fonte: SIVEP-Gripe. Dados parciais, sujeitos a alterações. Atualizado em 09/05/2020.